

Público-alvo
 Investidores em geral

Data de Início
 31/03/2021

Classificação ANBIMA
 Ações Livre
 Código ANBIMA: 581054

Movimentações
 Inicial: R\$ 500,00
 Mov. mínima: Não há
 Saldo mínimo: R\$ 500,00
 Horário solicitação: 14h30
 Aplicação: Conversão D+1 útil
 Carência: Não Há
 Resgate (conversão): D+30 corridos
 Resgate (pagamento): 2 dia(s) úteis após a conversão
 Taxa de saída: Não há

Taxa de Administração
 2% ao ano sobre o patrimônio líquido do fundo, incluindo taxa de custódia

Taxa de Performance
 20% sobre a rentabilidade que exceder 100% do IBOV

Tributação
 15% sobre a rentabilidade da cota do fundo no resgate (se aplicável)

Gestor
 VINCI GESTORA DE RECURSOS LTDA
 Av. Bartolomeu Mitre, 336 - Leblon - Rio de Janeiro - RJ
 CEP: 22431-002
 Tel: (21) 2159-6000

Administrador
 BEM DTVM

Distribuidor
 VINCI GESTORA DE RECURSOS LTDA
 Av. Bartolomeu Mitre, 336 - Leblon - Rio de Janeiro - RJ
 CEP: 22431-002
 Tel: (21) 2159-6000

Custodiante
 Banco Bradesco S.A.

Auditor
 Não há

Dados para Aplicação
 Favorecido: VINCI MOMENTUM FIA
 CNPJ: 40.921.870/0001-18
 Banco: Banco Bradesco S.A. (237)
 Agência: 2856-8
 Conta Corrente: 36125-9

Objetivo e Política de Investimento

O Fundo tem por objetivo proporcionar aos seus Cotistas rentabilidade por meio das oportunidades oferecidas preponderantemente pelo mercado de renda variável, não obstante, o Fundo poderá aproveitar oportunidades através de investimentos em outras classes de ativos financeiros disponíveis nos mercados de renda fixa, cambial derivativos e cotas de fundos de investimento, negociados nos mercados interno e externo, vedada a alavancagem.

Dados do Fundo

 Patrimônio Líquido: R\$ 58.460.145,03
 Cota: 85,6524522

Risco vs. Retorno

| | Fundo | IBOV |
|-----------------------------|---------|---------|
| Retorno Anualizado | -23,32% | -18,52% |
| Volatilidade Anualizada | 22,67% | 19,04% |
| % de meses acima do bench. | 57% | 0% |
| % de meses abaixo do bench. | 43% | 0% |

Rentabilidade

| | jan | fev | mar | abr | mai | jun | jul | ago | set | out | nov | dez | Ano | 12M | Acum |
|------|-----|-----|-----|-------|-------|-------|--------|--------|--------|---------|-----|-----|---------|-----|---------|
| 2021 | - | - | - | 6,97% | 3,65% | 3,58% | -2,42% | -0,85% | -8,17% | -16,05% | - | - | -14,35% | - | -14,35% |
| IBOV | - | - | - | 1,94% | 6,16% | 0,46% | -3,94% | -2,48% | -6,57% | -6,74% | - | - | -11,26% | - | -11,26% |

Histórico de Rentabilidade

| FUNDO | jan | fev | mar | abr | mai | jun | jul | ago | set | out | nov | dez | Ano | 12M | Acum |
|-------|-----|-----|-----|-----|-----|-----|-----|-----|-----|-----|-----|-----|-----|-----|------|
| FUNDO | - | - | - | - | - | - | - | - | - | - | - | - | - | - | - |
| IBOV | - | - | - | - | - | - | - | - | - | - | - | - | - | - | - |

Rentabilidade Acumulada vs. Benchmark

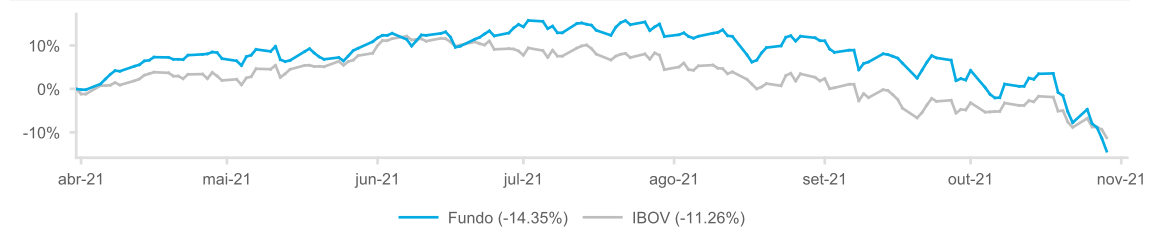

Exposição Setorial

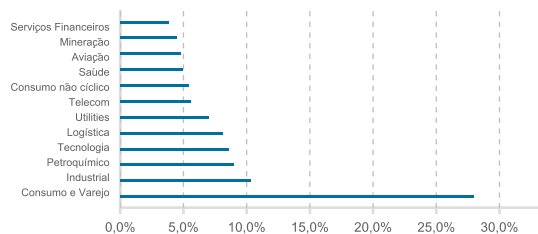

Concentração

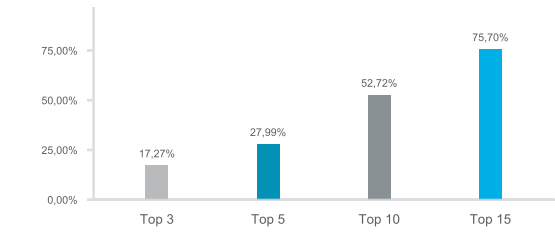

Contribuição por Setor

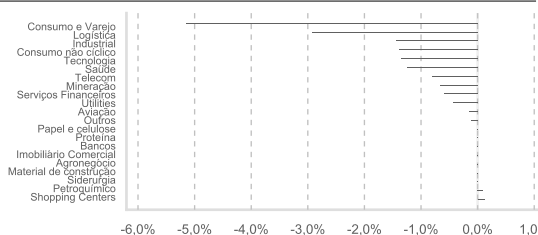

Exposição por Market Cap

